



MECANISMOS INNOVADORES DE
FINANCIAMIENTO
PROMOVRIENDO EL IMPACTO



Agenda

- Contexto
- ¿Qué casos existen?
- ¿Cuales son los siguientes pasos?



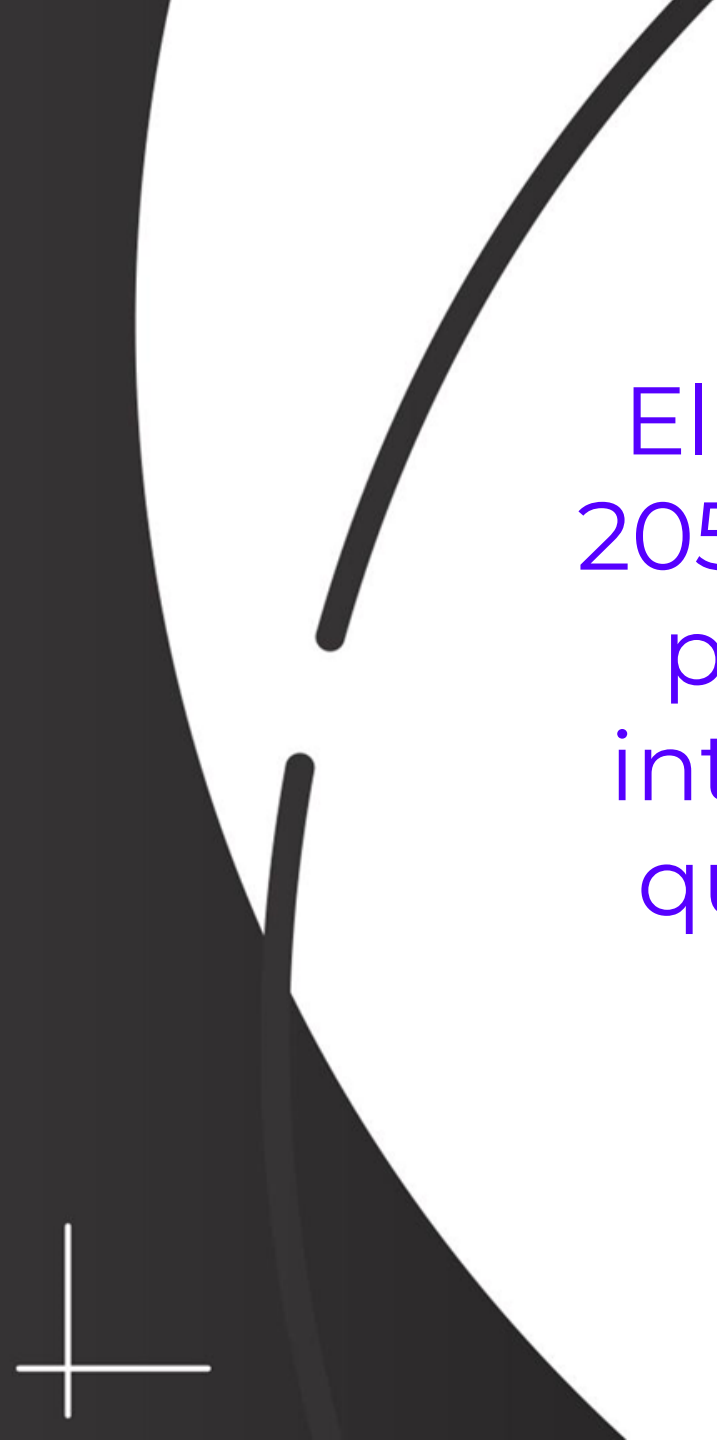

El Banco Mundial estima que para el 2050, más de 216 millones de personas podrán convertirse en desplazados internos, y Naciones Unidas comenta que los migrantes a causa de temas climáticos ascenderá a un billón.



Mecanismos innovadores de financiamiento

“Iniciativas que tienen como objetivo recaudar nuevos fondos para el desarrollo u optimizar el uso de fuentes de financiación tradicionales. Su objetivo es reducir la brecha entre los recursos necesarios para alcanzar los Objetivos de Desarrollo Sostenible y los recursos realmente disponibles.”

OCDE

¿Qué quiere resolver?

Brecha de financiamiento que según datos de las Naciones Unidas, para el 2023 incrementó a USD 4 billones.

En América Latina y el Caribe solo el 24,6% de las metas se alcanzaron o se alcanzarían con la tendencia actual; en casi la mitad de las metas (48,4%) la tendencia es correcta, pero no suficiente para alcanzarlas; y en 27,0% de las metas la tendencia es de retroceso. (CEPAL)

Capitales que intervienen

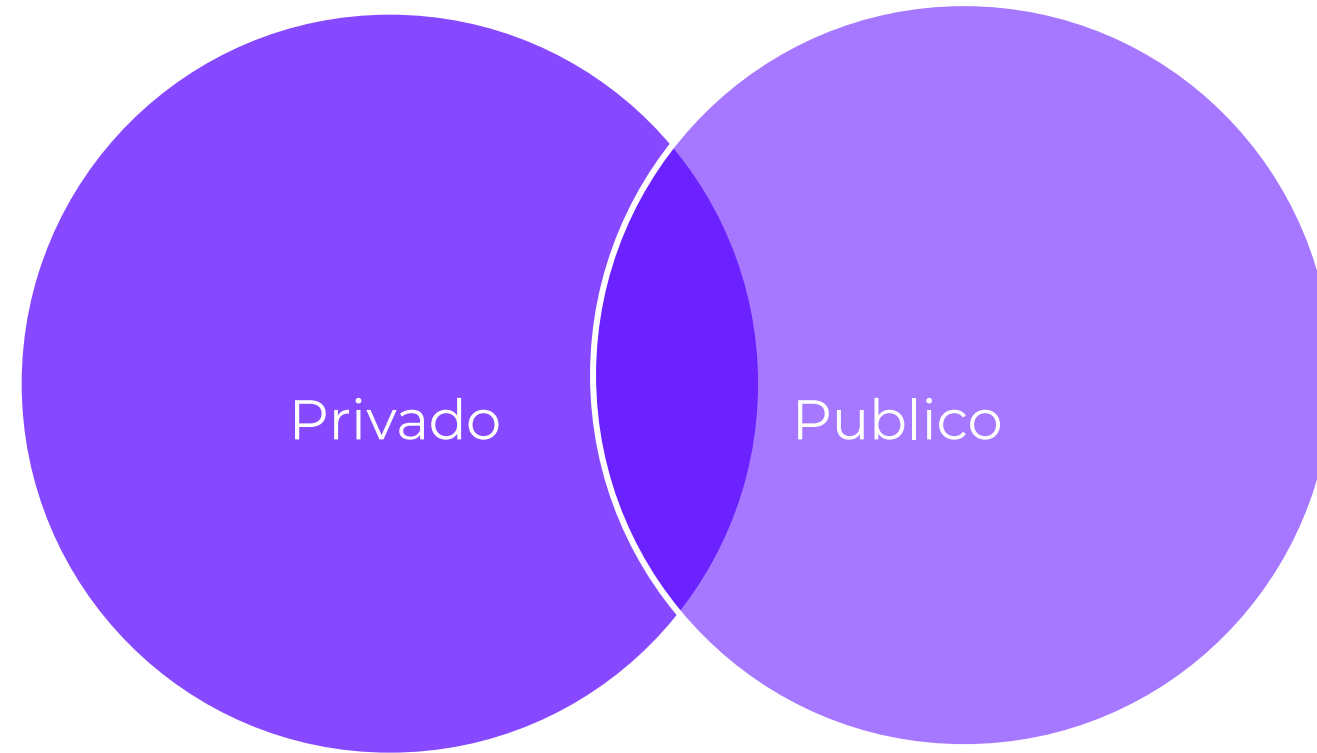

- Capital privado para inversiones.
- Filantropía

- Capital para el desarrollo desde los gobiernos.
- Cooperación

¿Qué busca los mecanismos innovadores de financiamiento?

1. Hacer uso eficiente de los recursos.
2. Determinar nueva aplicabilidad de los tipos de capital - El capital es dinámico.
3. Atraer al sector privado.
4. Reducir riesgos asociados.
5. Mejorar retornos financieros.
6. Escalar impacto.



ES UNA APUESTA EN COLABORACIÓN Y SOSTENIBILIDAD A LARGO PLAZO

Involucramiento de diferentes actores, en el diseño, estructuración, fondeo, gestión e implementación de los mecanismos generados.

- Gobiernos
- Cooperación
- Empresas
- Inversores



Marcos

Riego

Retorno

Impacto



Mecanismos

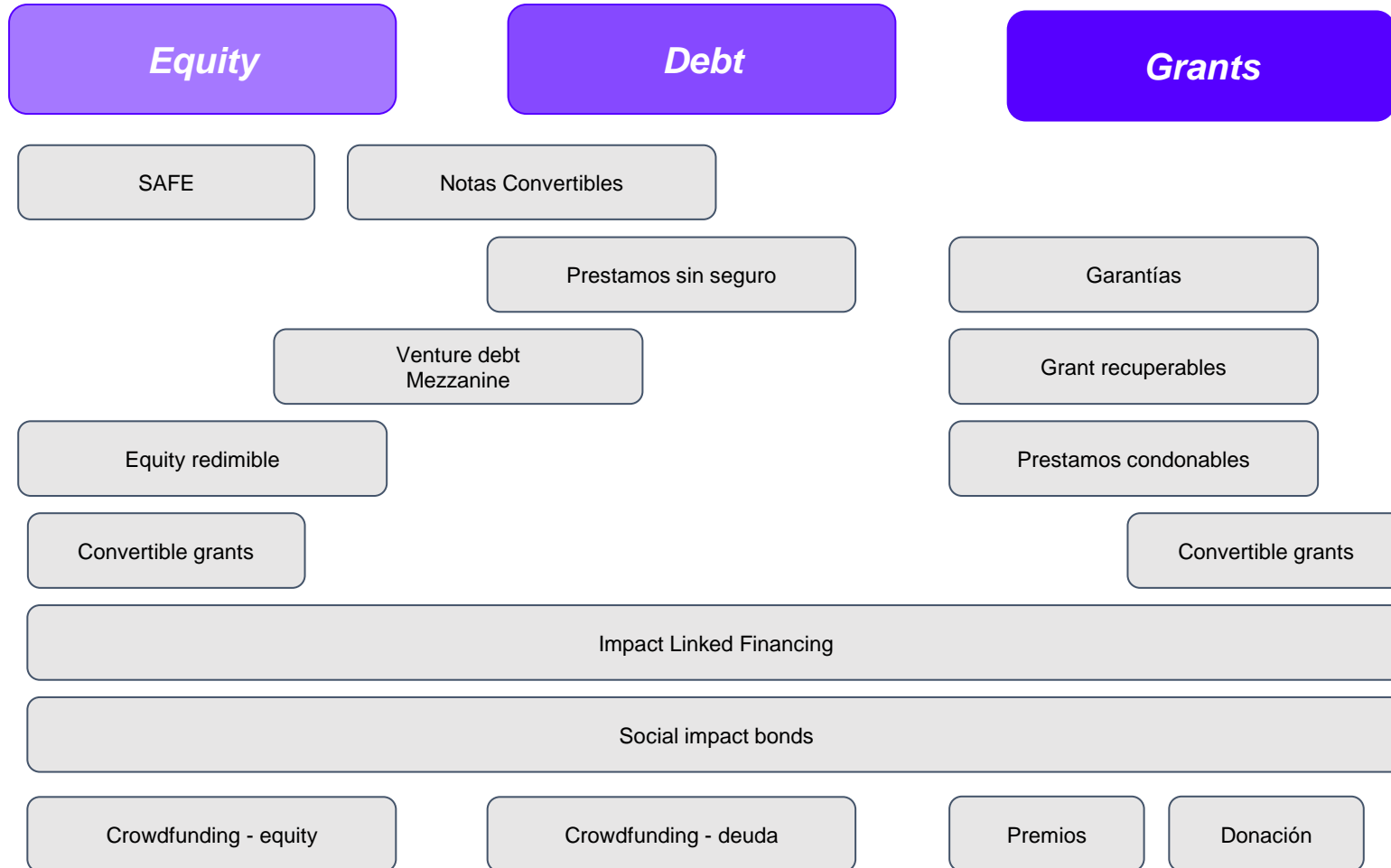



Casos

1. Pago por resultados
2. Fondos de inversión
3. Garantías financieras



Bonos de Impacto Social

Es una forma innovadora de financiamiento que busca potenciar la eficiencia en el uso de recursos públicos y atraer a más actores para financiar proyectos sociales. El pago total o parcial de estos proyectos se realiza únicamente cuando se alcanzan resultados verificables.

Resultados

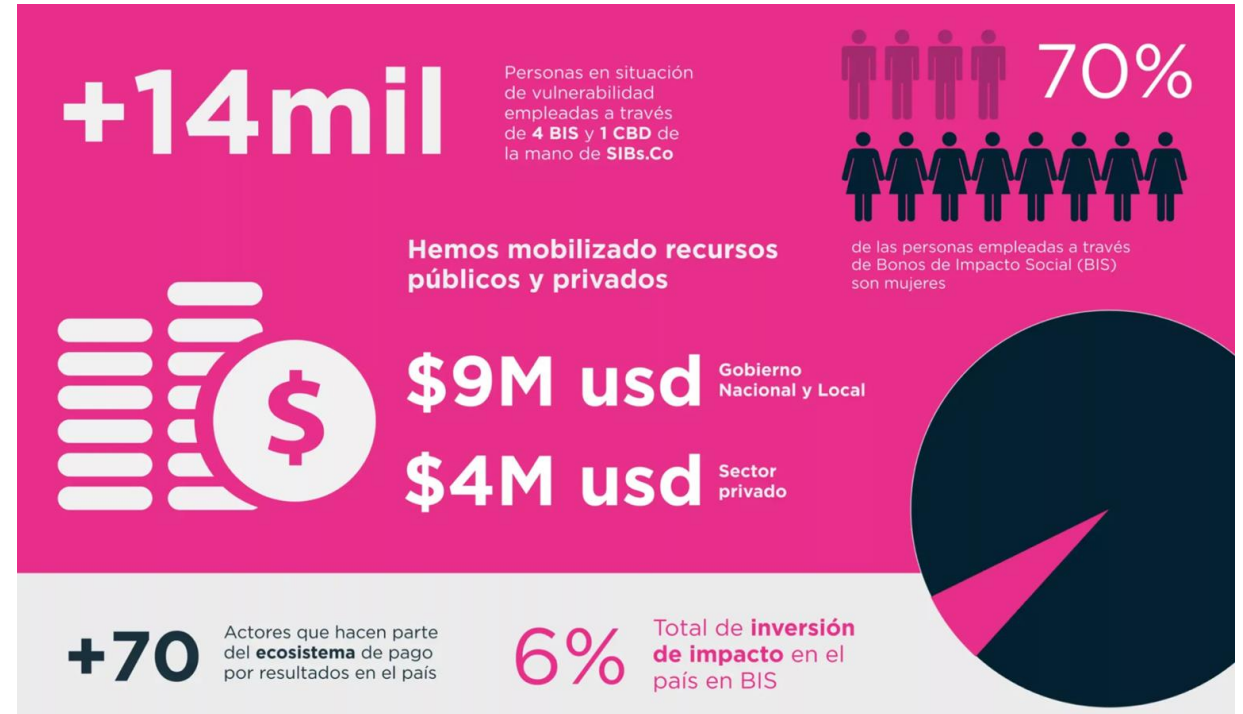

Un programa de:

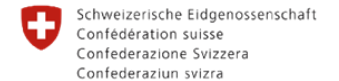

Embajada de Suiza en Colombia
Cooperación Económica y Desarrollo (SECO)

Fondos de inversión

Deetken Impact, una empresa canadiense de inversión de impacto, y Pro Mujer, una organización internacional que presta servicios esenciales a mujeres desatendidas, lanzaron el Ilu Women's Empowerment Fund, el primer fondo de inversión con perspectiva de género que tiene como objetivo empoderar a las mujeres y avanzar en la igualdad de género en América Latina y el Caribe.



Acumen es un fondo de inversión de impacto que invierte en organizaciones de etapa inicial cuyos productos y servicios transforman las vidas de las poblaciones más vulnerables.

\$35

Million Invested

26

Portfolio Companies

100+

Private Sector Investors

44%

Investors Are Women

**USD
8,7M**

INVERTIDOS EN
EMPRESAS DISRUPTIVAS E
INNOVADORAS

13

EMPRESAS QUE
TRABAJAN CON
**COMUNIDADES
VULNERABLES**

+135,000

VIDAS IMPACTADAS
CON DIGNIDAD, EN
LUGAR DE DEPENDENCIA

Radical Flexibility Fund (Barranquilla, Colombia)

Radical Flexibility Fund (RFF) es una nueva organización que trabaja para mejorar el actual modelo de financiación de la ayuda exterior y de las fundaciones privadas, con el fin de hacer llegar recursos de forma más eficiente y eficaz a individuos, redes y organizaciones de la sociedad civil.

Modelo de vehículo colectivo para financiar organizaciones sociales de y para inmigrantes

1. Ampliar los límites de los modelos financieros existentes construyendo nuevas formas y procesos de asignación de recursos basados en la creación colaborativa entre inversores y creadores de iniciativas de impacto.
2. Promover el fortalecimiento y sostenibilidad de organizaciones y empresas sociales de impacto o lideradas por personas pertenecientes a la población migrante en Barranquilla, área metropolitana y municipios aledaños.



Latimacto

Recomendaciones

La construcción de mecanismos innovadores de financiamiento es un proceso minucioso.

Es importante tener presente algunas consideraciones.

1. Problema social o ambiental a resolver.
2. Definir los alcances de la problemática.
3. Actores involucrados o con capacidad de involucrarse.
4. Estructuración financiera y legal.
5. Modelo de retornos
6. Esquema de impacto (Medición)

Potenciales vehículos para promover reintegración de migrantes retornados

1. Garantías financieras
2. Fondos de deuda
3. Contratos de pagos por resultados



Lina María Cuervo

Advisor, inversionista, emprendedora, y consultora de mecanismos innovadores de financiamiento, inversión de impacto y promotora del emprendimiento como forma de crear cambios sistémicos, teniendo impacto social, ambiental y económico.

Co founder de Cube Ventures Firma de Venture Capital, y de REAL (Asociación de redes de ángeles en Latam).

Con más de 9 años de experiencia en el ecosistema de emprendimiento, trabajando con y para startups y emprendimientos a nivel regional, además de ello consultora de comunidades de impacto para organismos multilaterales.





GRACIAS

Lina María Cuervo

Email: lina@vluccapital.com

Télefono: +57 300 8814615

