



Proyecto Café Inclusivo, Honduras.

# Fundación Suiza para la Cooperación Técnica: América Latina

## Sobre nosotros

La Fundación Suiza para la Cooperación Técnica, Swisscontact, una organización internacional de desarrollo con sede en Suiza fundada en 1959, lleva a cabo más de 120 programas en más de 40 países de todo el mundo. Estamos orgullosos de haber trabajado en América Latina desde 1966. Junto con los sectores público y privado, y aplicando un enfoque de Desarrollo de Sistemas Inclusivos (ISD), estamos fortaleciendo instituciones, asociaciones y micro, pequeñas y medianas empresas (MIPYMES). Nuestra misión es reducir la pobreza y generar oportunidades de crecimiento económico y de empleo (por cuenta propia). Estamos registrados en Bolivia, Colombia, El Salvador, Guatemala, Honduras y Perú. Casi el 100 % de nuestros 178 compañeros en Latinoamérica son de la región. Nuestra facturación en 2025 fue de 24,9 millones de dólares.

## Áreas de trabajo

- Educación y formación profesional, inserción en el mercado laboral
- Upskilling y reeskilling.
- Agricultura sostenible
- Ciudades verdes
- Turismo sostenible
- Comercio
- Ecosistemas de emprendimiento

## Impacto 2020-2025



Productores y empresas accedieron a servicios mejorados (45% de mujeres)



Empresas y personas accedieron a servicios financieros



Personas insertadas laboralmente



Ingresos adicionales de productores, empresas y graduados de formación profesional



Trabajos creados o retenidos



Toneladas de CO<sub>2</sub> reducidas/evitadas/capturadas

## GUATEMALA:

- Innova II (SDC + Medicor)
- Nuevas Oportunidades II (SDC/Medicor)
- Perspectivas I y II (KfW)
- Finanzas Inclusivas (UE/SIDA)
- Paisajes Mayas Sostenibles (SIDA/UE)

## HONDURAS:

- Paraíso Verde (UE)
- Plan Nescafé (Nestlé)
- Impacto Circular (SDC)
- ComRural (World Bank)
- Perspectivas I y II (KfW)
- Asesoría técnica especializada a Pymes (SEC) (ASDI)

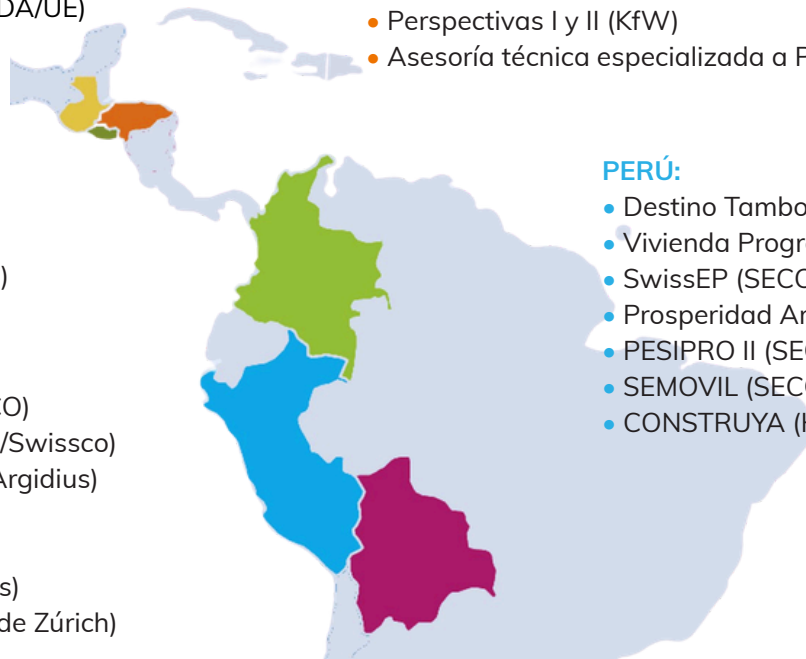

## EL SALVADOR:

- Perspectivas I y II (KfW)
- Impacto Circular (SDC)
- Vivienda Segura (Hilti/Holcim)

## COLOMBIA:

- Colombia + Competitiva (SECO)
- Paisajes + Sostenibles (SECO/Swissco)
- Senior Expert Contact (SDC/Argidius)
- Cacao Bioandino II (AFD)
- Frutos del Bosque (UK-Pact)
- Santander Mujeres (Starbucks)
- Ciudades Circulares (Ciudad de Zúrich)
- CONSTRUYA (HILTI)
- Cacao mi Tierra (Gran Tierra)
- Alianza Café Colombia (Plataforma Suiza de Café)

## PERÚ:

- Destino Tambopata (WYSS)
- Vivienda Progresiva (HILTI)
- SwisseP (SECO)
- Prosperidad Amazónica (SDC)
- PESIPRO II (SECO)
- SEMOVIL (SECO)
- CONSTRUYA (HILTI)

## BOLIVIA:

- Mercados Inclusivos (SIDA)
- Formación en Competencias Verdes (LED)
- Senior Expert Contact (SDC)
- Ciudades Circulares (Ciudad de Zúrich)
- Prosperidad Amazónica (SDC)
- Basura Cero (SIDA)
- ProTransición (GIZ)
- Emplea Más Verde (UE)

## Contribución a los Objetivos de Desarrollo Sostenible



## Proyectos insignia

Proyecto Paisajes Mayas Sostenibles, Guatemala



### Oportunidad de impacto:

Promover la adopción de prácticas climáticamente inteligentes y resilientes, incorporando innovaciones y tecnologías en las cadenas de valor del café, cacao, ganadería y silvicultura, para avanzar hacia la descarbonización de los sistemas productivos y generar mayores oportunidades para las mujeres en entornos más sostenibles e inclusivos.



### Oportunidad de impacto:

Impulsar el desarrollo territorial fortaleciendo las cadenas de valor de cacao, café de especialidad, ingredientes naturales y turismo de naturaleza, promoviendo un entorno empresarial propicio, políticas públicas eficaces, mayor competitividad, innovación y más oportunidades de empleo e ingresos.



### Oportunidad de impacto:

Impulsar la empleabilidad juvenil mediante el fortalecimiento de competencias verdes y el apoyo a negocios de economía circular, creando oportunidades sostenibles de trabajo e innovación.



### Oportunidad de impacto:

Restaurar y proteger el patrimonio natural de la Biosfera Maya mientras se impulsa un desarrollo sostenible e inclusivo que fortalece cadenas productivas sostenibles y mejora la calidad de vida de las comunidades.





## Proyectos insignia

Proyecto Ciudades Circulares, Bolivia & Colombia.



**Empoderando a los Productores de Café**  
**Impartiendo Formación en Derechos Humanos**  
Honduras 2023 - 2026  
Financiado por: Nestlé

### Oportunidad de impacto:

Impulsar una transformación cultural en las comunidades cafeteras mediante la formación de productores en derechos humanos, prevención del trabajo infantil y empoderamiento económico de las mujeres, promoviendo entornos más inclusivos y sostenibles.



**Caficultoras Construyendo Prosperidad**  
Liderazgo para mujeres productoras de café,  
Colombia 2024 - 2026  
Financiado por: Starbucks/SECO

### Oportunidad de impacto:

Fortalecimiento a mujeres productoras de café en situación de vulnerabilidad mediante apoyo psicosocial, asistencia técnica con enfoque de género y una gestión agrícola mejorada, garantizando su bienestar y su resiliencia económica.



**Ciudades Circulares**  
Transición hacia una economía circular  
Bolivia y Colombia 2024 - 2031  
Financiado por: City of Zurich

### Oportunidad de impacto:

Impulsar una gestión de residuos circular y sostenible que aumente el reciclaje, reduzca la contaminación y el uso de materias primas vírgenes, y mejore las condiciones laborales y la dignidad de los recicladores.



**Fondo de Asistencia Técnica SEMOVIL**  
Movilidad Urbana Sostenible  
Perú 2025-2030  
Financiado por: SECO

### Oportunidad de impacto:

Impulsar la reforma de la movilidad urbana en Perú fomentando la colaboración entre las distintas partes interesadas, la innovación y las políticas basadas en datos empíricos, con el fin de ofrecer un transporte público más seguro, rápido y limpio.



# Proyectos insignia

## Oportunidad de impacto:

Fortalecer la reintegración sostenible de personas migrantes retornadas mediante servicios sociales y económicos de calidad, entornos comunitarios y empresariales inclusivos, y alianzas locales que eliminen barreras a su plena inclusión y generación de ingresos.



**PERSPECTIVAS** para los retornados a través de la integración social y profesional  
Guatemala, El Salvador, Honduras  
2023-2029 **Financiado por: KfW**



## **Frutos del Bosque**

Transición rural justa a través de productos de bioeconomía  
Colombia 2024-2027  
**Financiado por: UK-Pack/Selva Nevada**

## Oportunidad de impacto:

Impulsar una bioeconomía sostenible en la Amazonía mediante la mejora de la productividad, el valor y la integración en el mercado de ingredientes naturales como el açaí, el camu camu, el copuazú y el corozo.

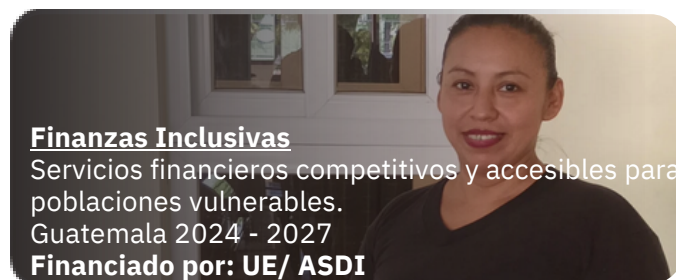

## **Finanzas Inclusivas**

Servicios financieros competitivos y accesibles para poblaciones vulnerables.  
Guatemala 2024 - 2027  
**Financiado por: UE/ ASDI**

## Oportunidad de impacto:

Ampliar la inclusión financiera equitativa en las zonas rurales empoderando a los emprendedores vulnerables y fortaleciendo las instituciones financieras mediante soluciones ecológicas, digitales y sensibles a las cuestiones de género.

