

# GUÍA BÁSICA

Para apoyar la implementación de un sistema de trazabilidad en la cadena del cacao en Colombia

Este documento debe ser considerado como un texto de orientación general o de consulta sobre la trazabilidad. La implementación de su contenido puede ser adelantada de manera voluntaria. Dado que actualmente no existe una directriz única para la implementación de Sistema de Trazabilidad para alimentos, las recomendaciones incluidas en el presente documento pueden ser consideradas y adaptadas, tanto por la Cadena del Cacao como por otras cadenas productivas, teniendo en cuenta las características particulares de cada una y la naturaleza de los actores que las conforman.

## Generalidades

### Principio “de la Granja a la Mesa”

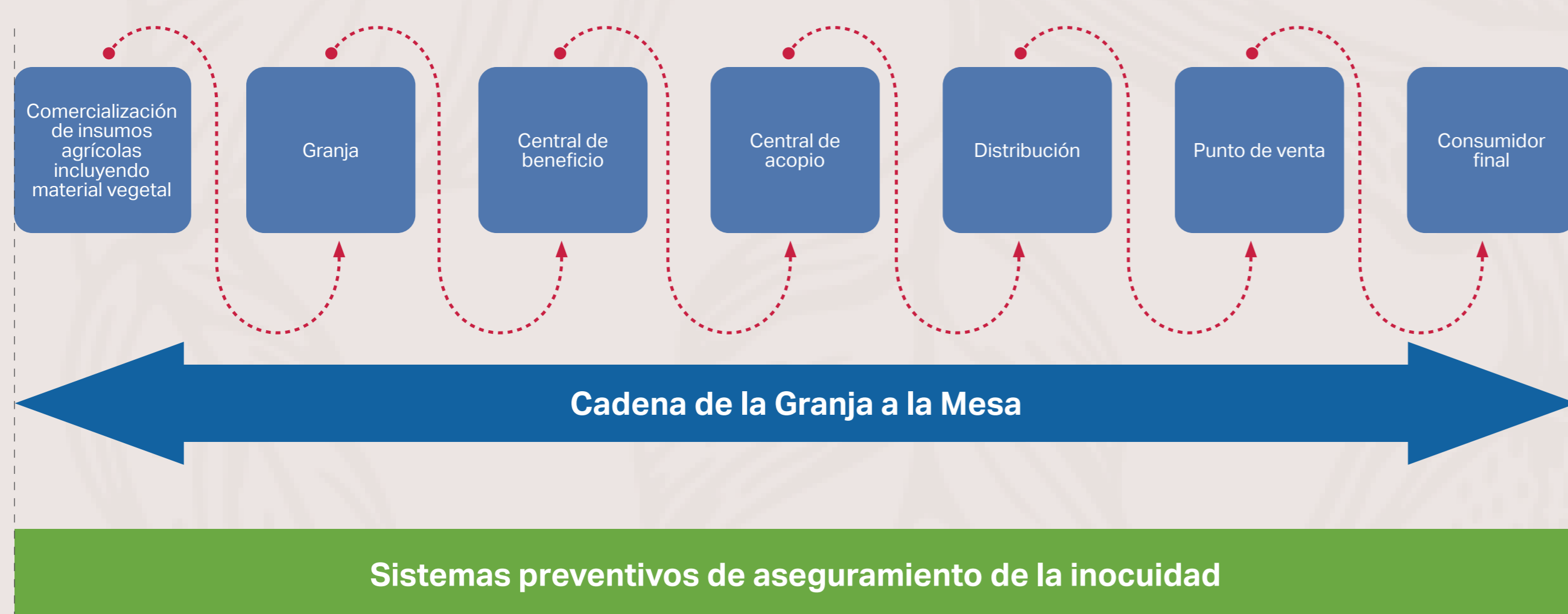

### ¿Qué es la trazabilidad?

“Capacidad para seguir el desplazamiento de un alimento a través de una o varias etapas especificadas de su producción, transformación y distribución” (CAC, 2019).



### ¿Para qué sirve y qué beneficios tiene?



### La guía se constituye en un referente para



El Organismo Nacional de Acreditación de Colombia - ONAC.

Los laboratorios de calibración y ensayo que involucren los métodos o criterios técnicos consignados en esta guía.

Los laboratorios internos de las organizaciones o productores que requieran el uso de estos criterios técnicos.

## Requisitos generales para la implementación de un sistema de trazabilidad

### Responsabilidades

La responsabilidad de propender por la inocuidad de los alimentos es de todos los actores involucrados en la cadena de la “granja a la mesa”, es decir desde el productor (producción primaria) hasta el consumidor final

### Definición de criterios para la agrupación de productos

Cada actor de la cadena debe decidir sobre el grado de precisión con el cual va a configurar las agrupaciones de productos. A más precisión menor el tamaño de la agrupación.

### Identificación, etiquetado y registro

La identificación juega un papel fundamental en el éxito de la implementación de estos sistemas. Por lo general la identificación se logra por medio de rótulos o etiquetas que pueden ser generadas por una gran gama de tecnologías disponibles

### Diagnóstico del estado actual de los procedimientos de identificación y registro propios

Uno de los pasos importantes que debe seguirse para implementar la trazabilidad es identificar y analizar los procedimientos de identificación y registro que son utilizados por los actores y evaluar si con ellos se está cumpliendo el objetivo de la trazabilidad.

### Mecanismos de comunicación entre los actores de la cadena

Al hablar de comunicación deben considerarse varios aspectos entre los que se encuentran los mecanismos de transferencia de información y la definición de los datos que se moverán entre los diferentes actores, así como aspectos relativos al manejo de los datos de naturaleza sensible (Forás, 2015).

